

21. november 2025



LISA 2

MAA- JA RUUMIAMET

Piiranguala ID 981274 väljavõte

Piirangu liik	Isiklik kasutusõigus
Nimetus	663-23 Audru metskond 152 (15905:004:0945)
Piiranguala kirjeldus	Kuni 330 kV elektrimaakaabelliinid ja neid teenindavad rajatised
Ruumikuju loomise kuupäev	1. oktoober 2025
Õigusliku kehtivuse kuupäev	
Pindala	982m ²
Asukoht	Maa-alune
Moodustusviis	Kombineeritud
Täpsusklass	1
Seisund	Notaris

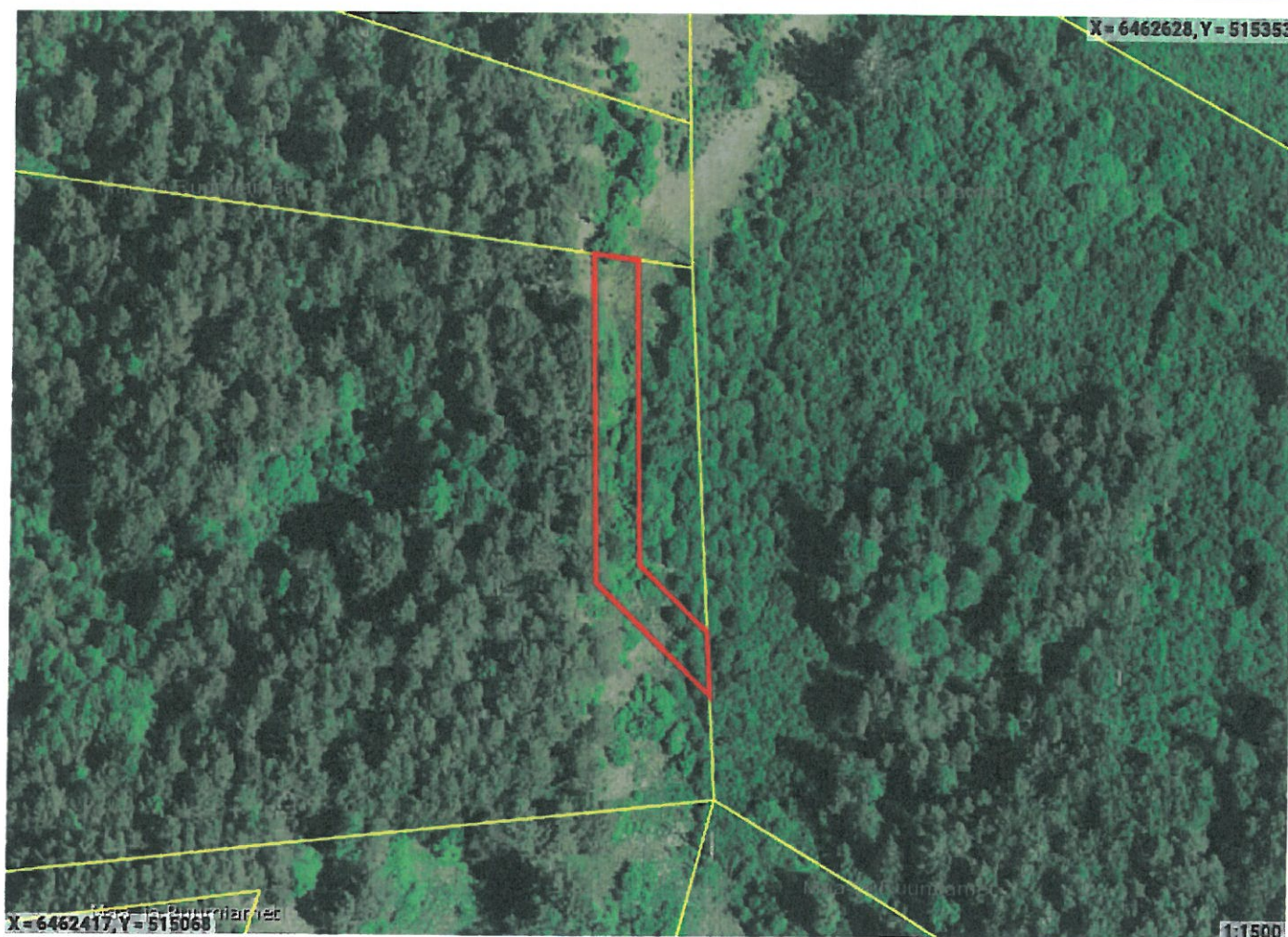

☐ Ruumikuju piir ☐ Valitseja piir

Asub katastriüksustel:

Pärnu maakond, Pärnu linn, Marksa küla, Audru metskond 152 (15905:004:0945)

Piiranguala õigustatud kasutajad ehk valitsejad

Valitseja liik	Valitseja kood
Juriidiline isik	16171123

Ruumianalüüs üksusele 15905:004:0945

Katastri andmed

Täisaadress	Pärnu maakond, Pärnu linn, Marksa küla, Audru metskond 152
Kinnistu number	16061950
Kogupindala	-
Katastriüksuse maksustamishind	5176€
Omandivorm	Riigiomand
Sihtotstarve 1	MAATULUNDUSMAA 100%

Kattuvuse pindala

Ligikaudne suurus	982m ²
-------------------	-------------------

Osa kõlvikuline koosseis

Kõlviku nimetus	Kattuvuse pindala
Muu maa	982m ²

DIGITAALALLKIRJADE KINNITUSLEHT

ALLKIRJASTATUD FAILID

FAILI NIMI	FAILI SUURUS
ruumikuju_981274.pdf	563 KB

ALLKIRJASTAJAD

nr.	ASUTUS	REGISTRIKOOD	AEG
1	Maa- ja Ruumiamet: Digitempel V1	70003098	21.11.2025 13:11:35 +02:00

ALLKIRJA KEHTIVUS

ALLKIRI ON KEHTIV

ROLL/RESOLUTSIOON

ALLKIRJASTAJA ASUKOHT (LINN, MAAKOND, INDEKS, RIIK)

ALLKIRJASTAJA SERTIFIKAADI SEERIANUMBER

70:47:f7:46:a3:ed:e8:bf:67:24:ca:5b:4a:64:d6:74

SERTIFIKAADI VÄLJAANDJA NIMI VÄLJAANDJA VÕTME IDENTIFIKAATOR

SK ID Solutions ORG 2021E FC 89 E7 FC 43 78 FF EC 2C C3 84 A8 A3 80 E3 23 48 1A D4 28

ALLKIRJA SÕNUMILÜHEND

30 31 30 0D 06 09 60 86 48 01 65 03 04 02 01 05 00 04 20 F3 CF EF 54 0D E2 6A 47 18 51 C8 C8 81 78 6D 9E 18 45 F9 DA 6B
AF 56 8E CE C6 92 DC E5 68 66 7B

Selle kinnituslehe lahutamatu osa on lõigus "Allkirjastatud failid" nimetatud failide esitus paberil.

MÄRKUSED

Käesolev kinnitusleht on informatiivne, milles olev teave kinnitab vaid, et selle äratoodud räsiga allkirjastatud fail eksisteerib. Kinnitusleht ei oma iseseisvat tõendusväärtust. Osapoolte tahteavalduse kehtivust saab kontrollida ainult digitaalselt allkirjastatud failist.